

Scuola dell'Infanzia e Nido Integrato "CASTIGLIONE"

🏠 Via Sasse, 10/a – 37132 Verona (VR)

☎ 045 8830011 ✉ scuolamaternacastiglionevr@gmail.com

🌐 www.scuolamaternacastiglionevr.it 📄 P. IVA 01541490239



Allegato 1

INFORMAZIONI SULLA SCUOLA - ANNO 2026/2027

ORARI

	Ingresso	Uscita intermedia	Uscita	Orario prolungato *
Scuola dell'Infanzia	7:45 - 9:00	12.45 - 13.00	15.30 - 16.00	16.00 - 17.00
Nido Integrato	7:45 - 9:00	12:15 - 12:45	15.30 - 16.00	16.00 - 17.00

* Con un contributo è possibile usufruire del tempo prolungato:

▶ Tutti i giorni del mese: 50 € fino le 17.00; 30 € fino le 16.30

Le modalità di adesione e recesso sono descritte nel regolamento della scuola.

Chiediamo cortesemente di rispettare tali orari e di informare in caso di eventuali ritardi per usufruire del servizio dell'orario prolungato a pagamento.

ISCRIZIONE

	Nuovi Iscritti	Frequentanti
Scuola dell'Infanzia	150€	110€
Nido Integrato	350€ (150€ di iscrizione + 200€ di cauzione)	110€

RETTE - Da settembre a giugno compresi

SCUOLA DELL'INFANZIA - Retta mensile

	Residenti a Verona	Residenti fuori Verona
Retta mensile	160 €	170 €

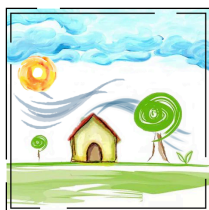

Scuola dell'Infanzia e Nido Integrato "CASTIGLIONE"

🏠 Via Sasse, 10/a – 37132 Verona (VR)

☎ 045 8830011 ✉ scuolamaternacastiglionevr@gmail.com

🌐 www.scuolamaternacastiglionevr.it 📄 P. IVA 01541490239



Nel mese di luglio è organizzato dalla Scuola un centro estivo al raggiungimento di un numero minimo di iscritti. Il costo e le modalità saranno definite nel mese di aprile.

In caso di fratelli ammessi alla scuola dell'infanzia, alla retta, ad ogni fratello, è applicato uno sconto di 20€.

NIDO INTEGRATO - Retta mensile da settembre a luglio

Fascia ISEE	Residenti a Verona	Residenti fuori Verona
minore di 15.000	430 €	440 €
tra 15.001 a 25.000	450 €	460 €
tra 25.001 a 40.000	470 €	480 €
maggiore di 40.001 o ISEE non dichiarato	490 €	500 €

- 35 € di sconto sulla prima retta in caso di ambientamento dalla 2° settimana
- In caso di fratelli ammessi alla materna, alla retta, a partire dal secondo fratello, è applicato uno sconto di 35€.
- In caso di fratelli ammessi al nido, alla retta, a partire dal secondo fratello, è applicato uno sconto di 100€.
- per i bambini che compiono l'anno di età dopo il mese di settembre, verrà applicato uno sconto del 30% sulle rette dei mesi non frequentati (precisiamo che per i mesi di "mantenimento posto" i genitori non godranno del bonus nido perché è legato alla frequenza del bambino).

VERSAMENTI

→ Le rette vanno pagate entro il 10 del mese e si paga il mese corrente.

NB: Le rette vanno pagate sempre intere in quanto calcolate sulla base dell'intero anno.

La retta dovrà essere versata tramite bonifico bancario presso:

Banca Popolare di Verona

Agenzia "F" di San Michele Extra

IBAN: IT51D0503411707000000019744

Causale: Retta per frequenza di [nome del bambino] mese [mese da pagare]